

GRUPO SANITARIO 8
PLANTA DE ARQUITECTURA

- REFERENCIAS SANITARIOS MHP/OFFICE :
- 1 INODORO PERISTAL CON ASIENTO A PROVEER Y COLOCAR
 - 2 VALVULA AUTOMÁTICA PARA INODORO CON TAPA TECLA CROMADA DOBLE ACCIONAMIENTO A PROVEER Y COLOCAR
 - 3 MINGITORIO OVAL A PROVEER Y COLOCAR
 - 4 VALVULA AUTOMÁTICA PARA MINGITORIO A PROVEER Y COLOCAR
 - 5 MESA DE MARMOL NEGRO e=25mm CON PILETA A PROVEER Y COLOCAR
 - 6 BACHA DE PORCELA CILINDRICA DE APOYO BLANCA Ø 40mm A PROVEER Y COLOCAR
 - 7 GRIFERIA ELECTRONICA PARA LAVATORIO A PROVEER Y COLOCAR
 - 8 ESPEDO 6 mm A PROVEER Y COLOCAR
 - 9 PERCHA SIMPLE A PROVEER Y COLOCAR
 - 10 DIVISOR PARA MINGITORIO A PROVEER Y COLOCAR
 - 11 TERMOFANQUE ELÉCTRICO DE COLGAR CAP. 55L A PROVEER Y COLOCAR
 - 12 PILETA DE COCINA 37x37cm A PROVEER Y COLOCAR
 - 13 GRIFERIA MONOCOMANDO PICO ALTO A PROVEER Y COLOCAR
 - 14 MESA DE GRANITO GRIS MARA 25mm CON ZOCALO

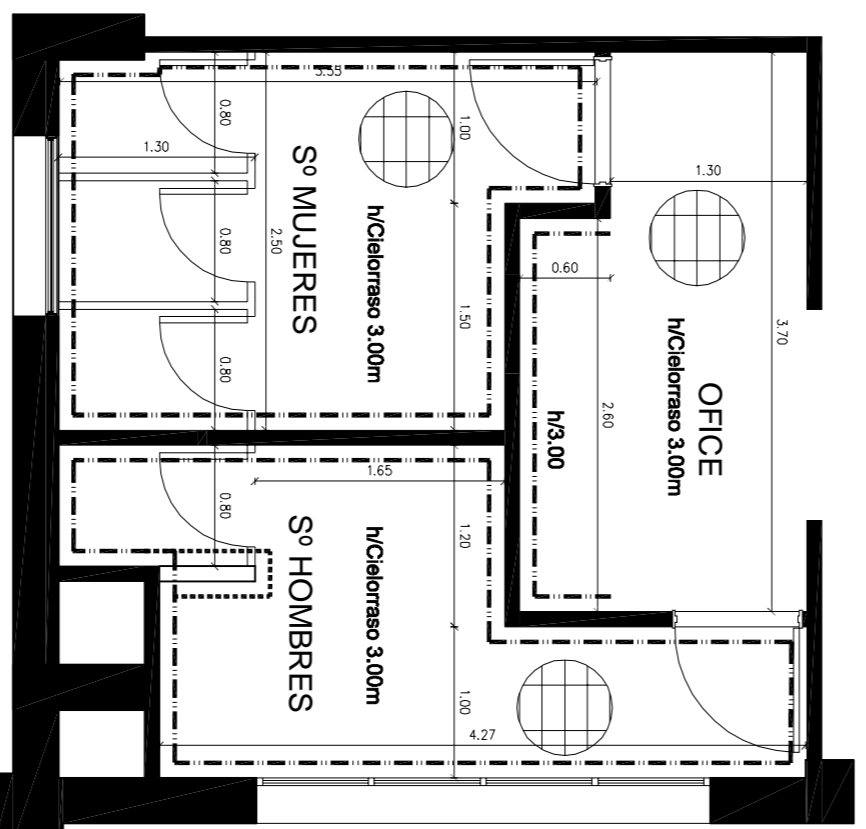

GRUPO SANITARIO 8
REVESTIMIENTOS

- REFERENCIAS REVESTIMIENTOS VESTUARIO :
- PROVISION Y COLOCACION DE REVESTIMIENTO h/2.10m
 - SOBRE MAMPUESTERIA:
 - GRUESO BAJO REVESTIMIENTO
 - VOLEDO de NPT e=2.1cm de NPT
 - VOLEDO de NPT e=2.1cm de NPT
 - VOLEDO de NPT e=3.0cm de NPT
 - PINTURA AL LÁTEX
 - PINTURA AL LÁTEX sobre h/ REVESTIMIENTO hasta h/ CIELORASO
- PROVISION Y COLOCACION DE REVESTIMIENTO h/ 1.80m
- SOALDO:
- PREPARACION DE CONTRARASO
 - EJECUCION CARPETA HIBROFUGA
 - PROVISION Y COLOCACION DE REVESTIMIENTO
- NOTA:
REVESTIMIENTO PISO / PARED PORCELLANATO TEXTURADO 30x60cm

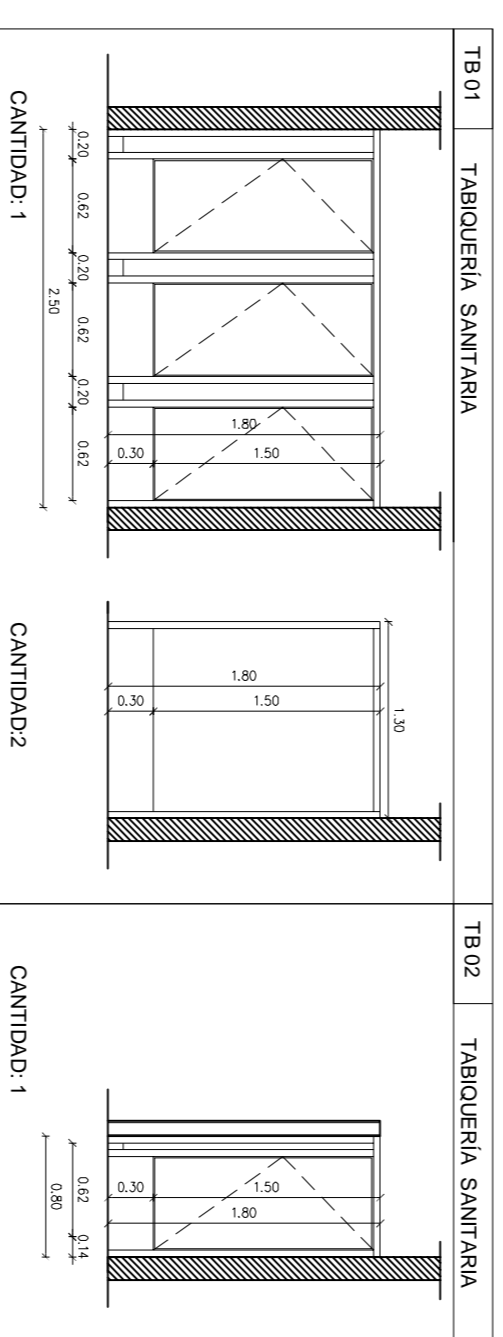

REFERENCIA TABQUERIA SANITARIA:

ESTRUCTURA DE ALUMINIO ANODIZADO NATURAL e=45mm.
PANELES: BASTIDOR DE PINO PARANA, INTERIOR NIDO DE ABEJA, PLACAS DE FENOLICO DE 4MM ENCHAPADO AMBOS LADOS CON LAMINADO PLASTICO COLOR TERMOFLUADO. ESP. TOTAL DE PLACA DE 49MM.
BAGUETAS PERIMETRALES DE ALUMINIO CON TERMINACION ANODIZADO NATURAL Y ZOCALOS DE ACERO INOXIDABLE
HERRALES DE FIJACION Y NIVELACION OCLITA
SUJECION SUPERIOR MEDIANTE DINTEL DE ALUMINIO

- REFERENCIAS BACHA Tipo 1
- 1 MESA DE MARMOL NEGRO e=25mm CON PILETA
 - 2 BACHA DE PORCELA CILINDRICA DE APOYO BLANCA Ø 40mm
 - 3 GRIFERIA ELECTRONICA PARA LAVATORIO
 - 4 ESPEDO 6 mm
 - 5 REVESTIMIENTO 30x60cm PORCELANATO TEXTURADO
 - 6 CANTONERA DE ALUMINIO
 - 7 MENSULA HIERRO T EMPOTRADA EN MAMPUESTERIA

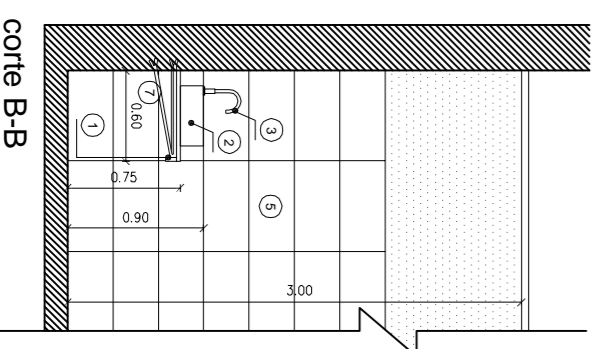
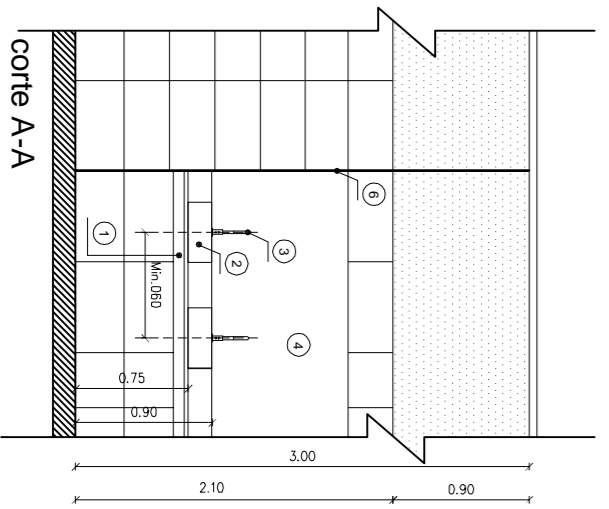

DETALLE DE BACHAS TIPO1

slq

Arq. Fernando Schliaquer

OBRA:

EDUCAR S.E. - CANAL ENCUENTRO
Av del LIBERTADOR 8151

PLANO :

SANITARIOS
Detalle Grupo Sanitario 8

SEGUNDA ETAPA

Fecha: 09/04/2012 Modificaciones: 28/05/2012

Escala: 1:50

ASS